UBICACION EN EL EDIFICIO

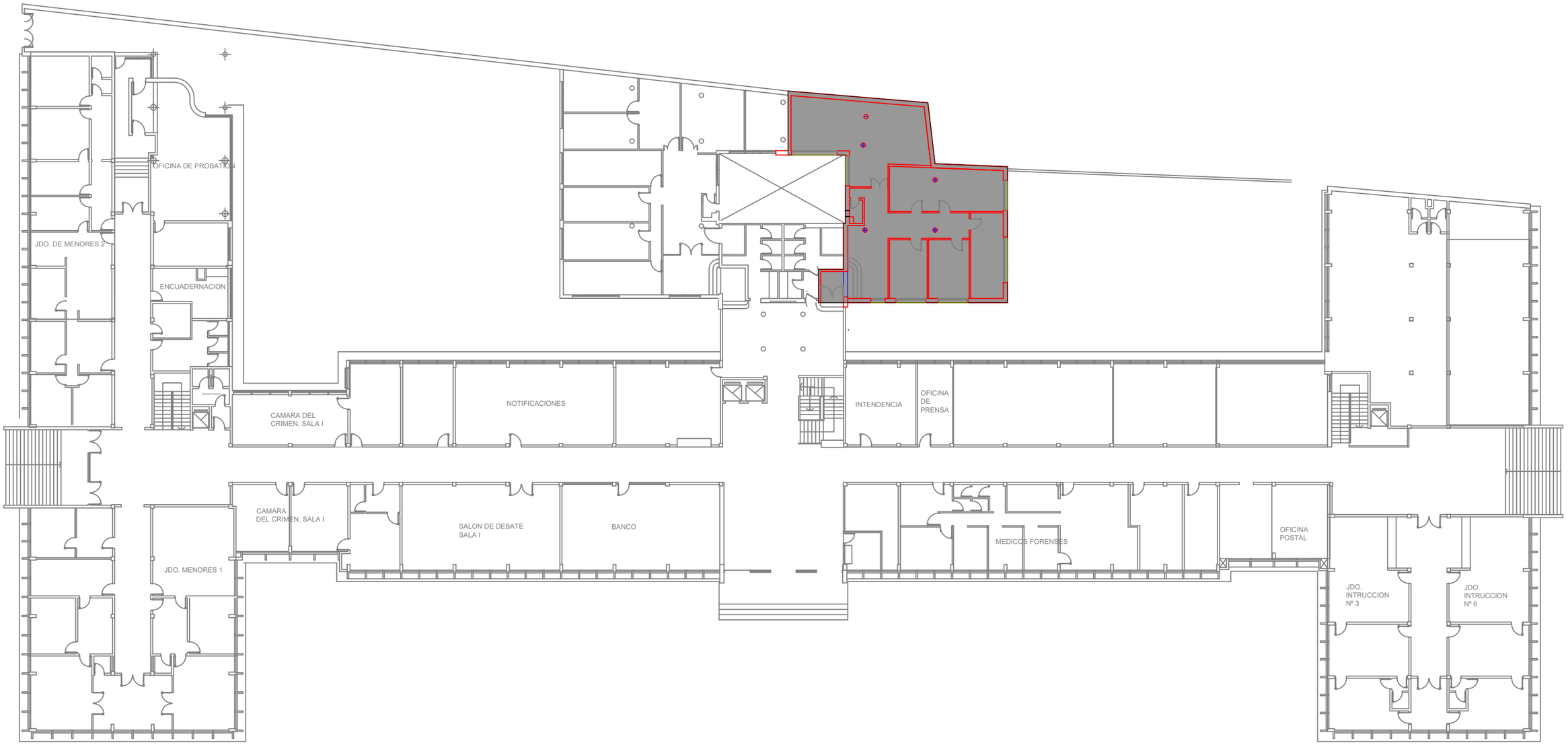

SECTOR A COLOCAR CORTINAS. PLANTA 1er PISO

TODAS LAS MEDIDAS SE VERIFICAN EN OBRA

SUPERIOR TRIBUNAL DE JUSTICIA DE LA PROVINCIA DE ENTRE RÍOS - DIRECCIÓN DE ARQUITECTURA JUDICIAL - S.T.J.E.R.

OBRA: REFORMA DEFENSORIA GENERAL - 1er PISO	INMUEBLE: EDIF. TRIBUNALES.-	LOCALIDAD: PARANÁ.-	DEPARTAMENTO: PARANÁ.-	01
PLANO: SECTOR A INTERVENIR.	PROYECTO: DIRECCIÓN DE ARQUITECTURA JUDICIAL - S.T.J.E.R.	FECHA: OCTUBRE 2026.-	ESCALA: S/E	